

STATO DI FATTO

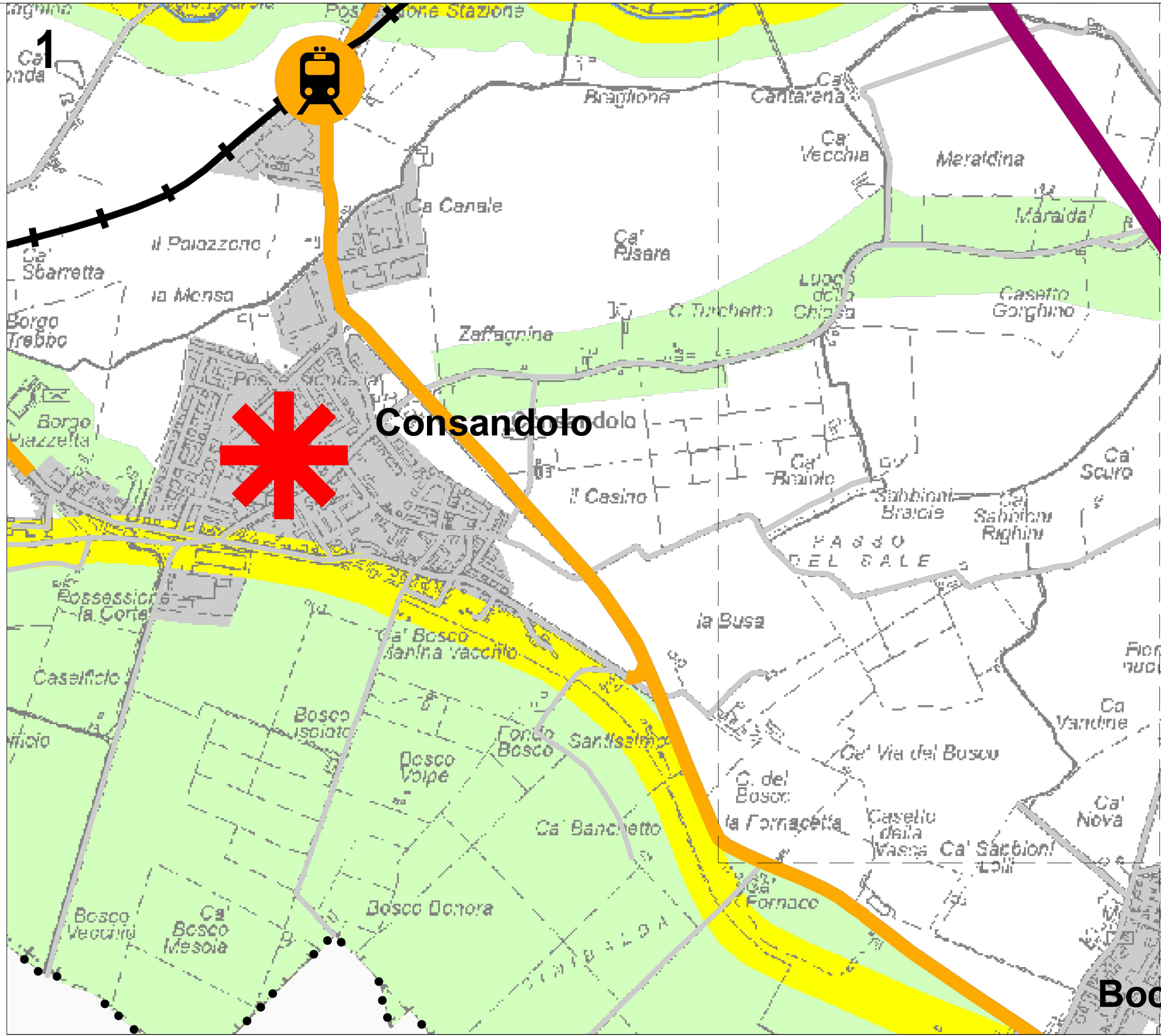

STATO DI PROGETTO



Tavola 1 - Griglia degli elementi strutturali



IMPIANTO Agrivoltaico avanzato "MOLINELLA"

Realizzazione di un impianto agrivoltaico di tipo avanzato e relative opere di connessione alla RTN con potenza in immissione pari a 25,00 MW da ubicarsi nel Comune di Molinella (BO)

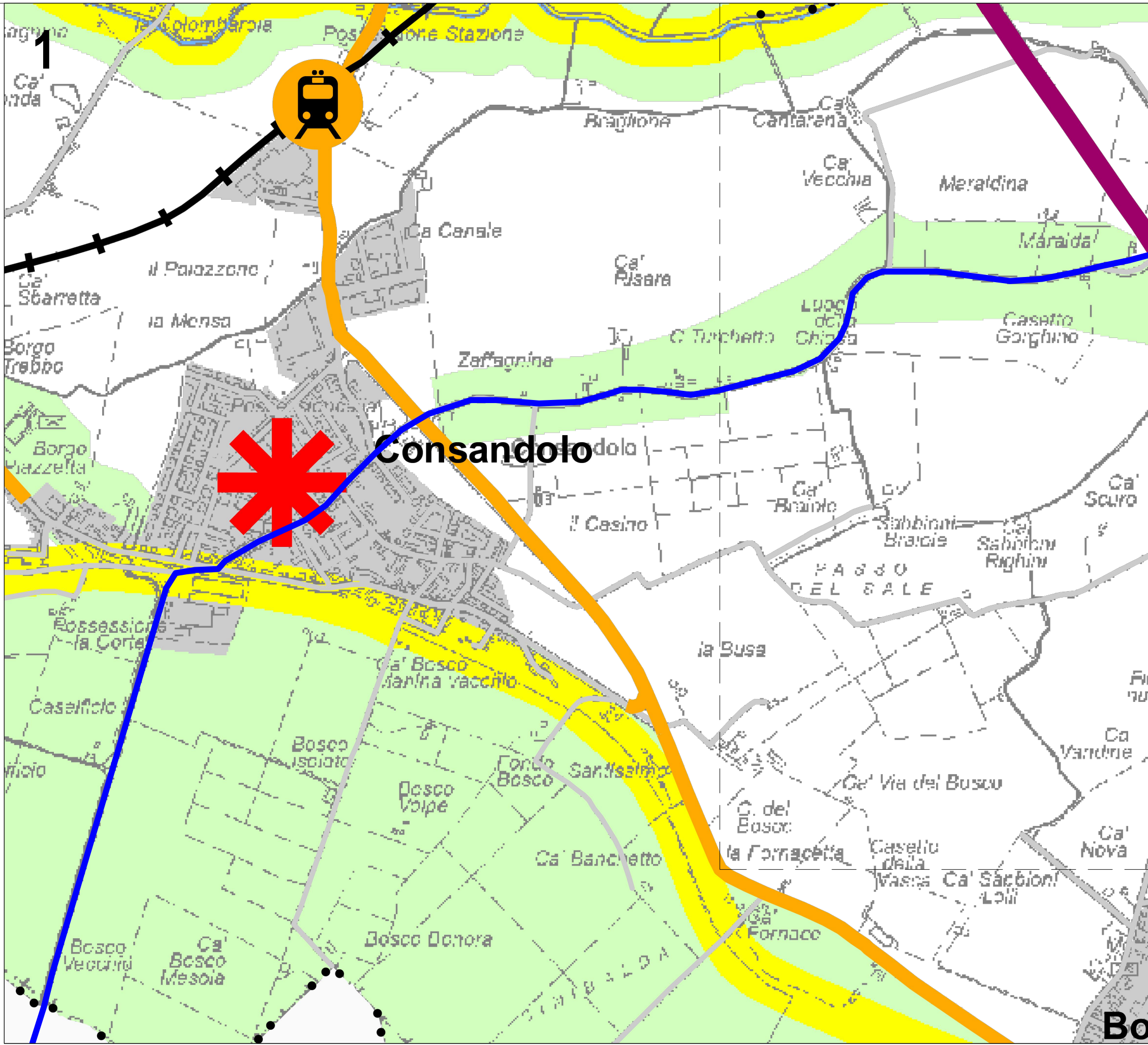
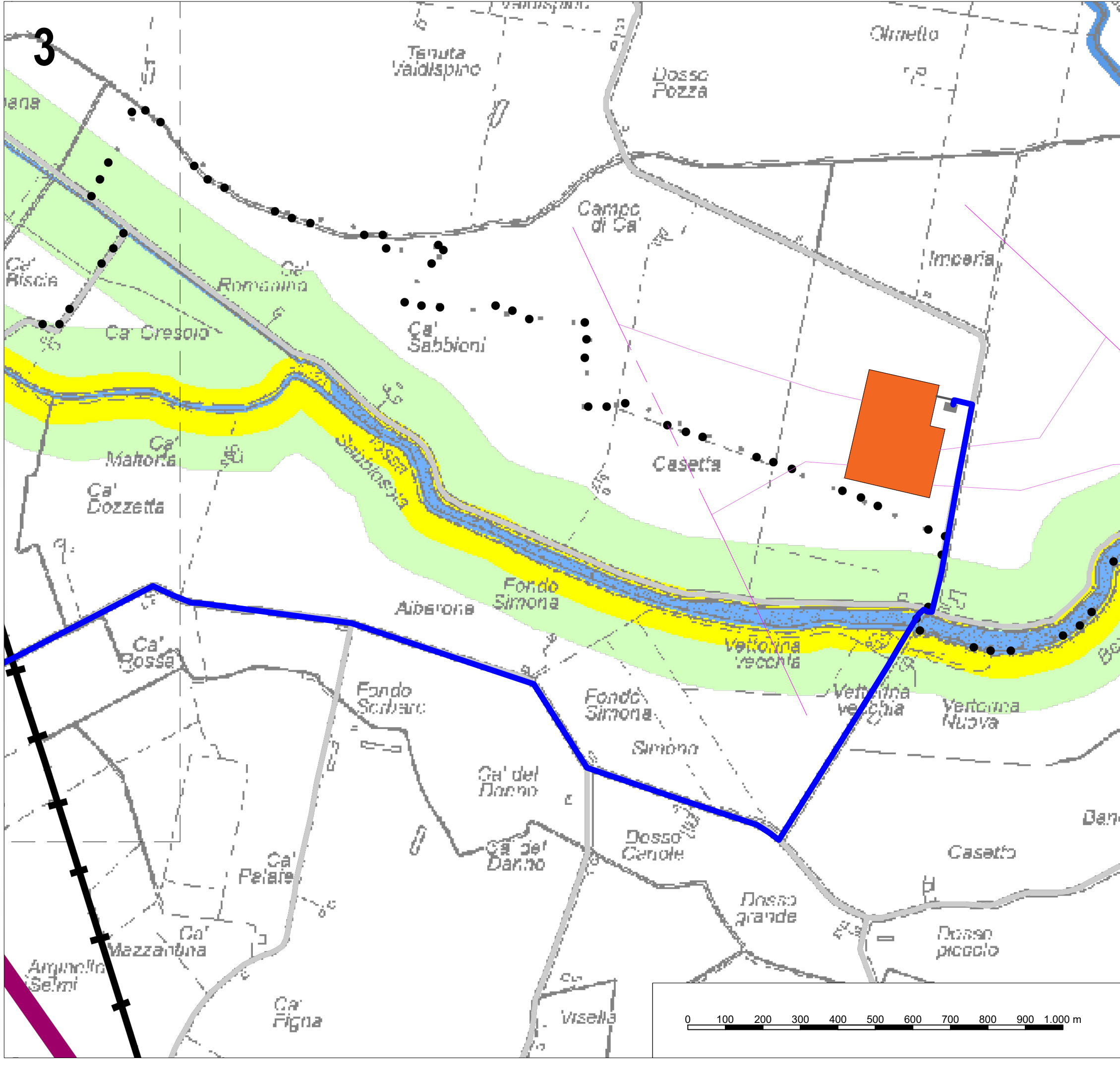
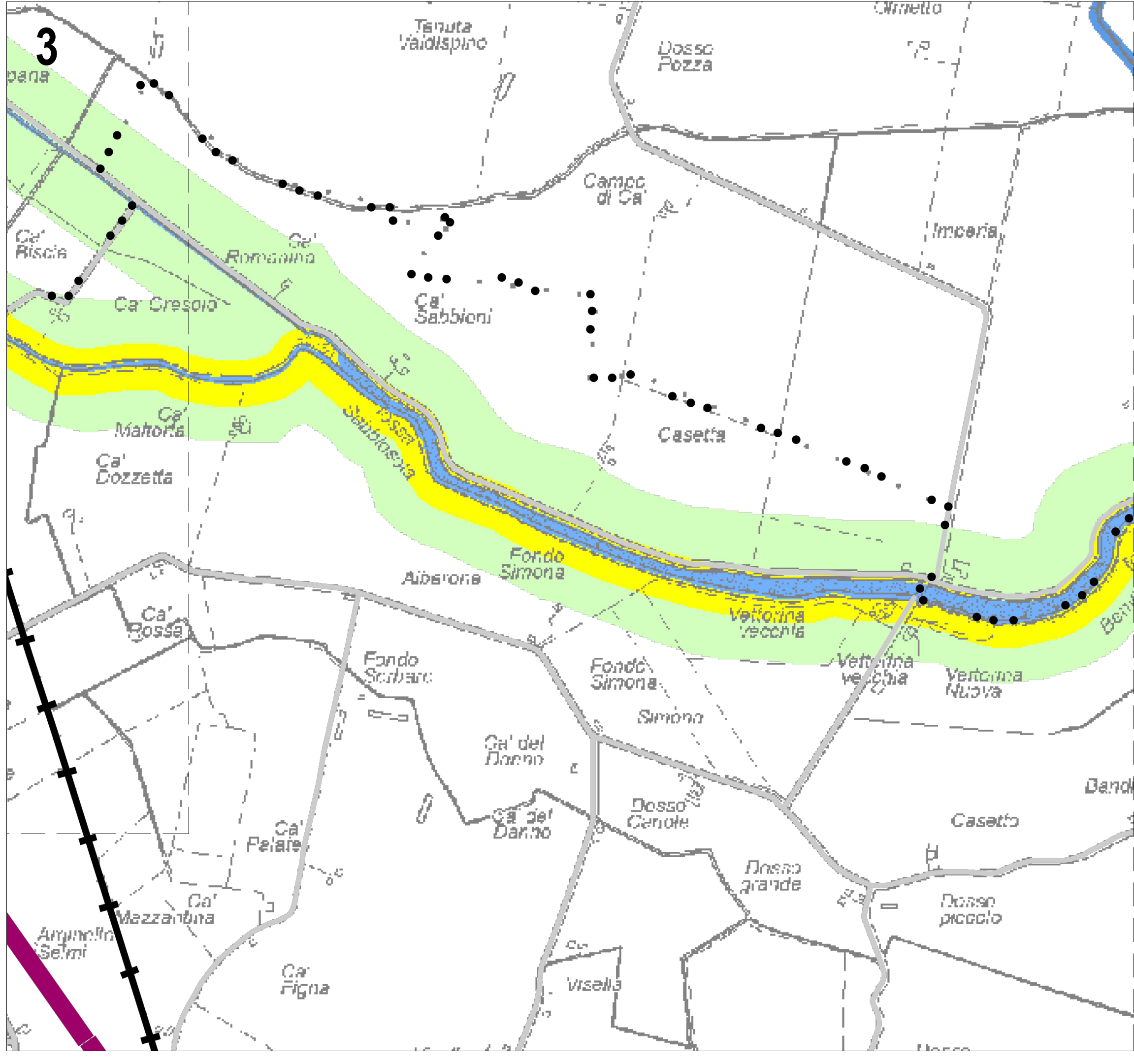
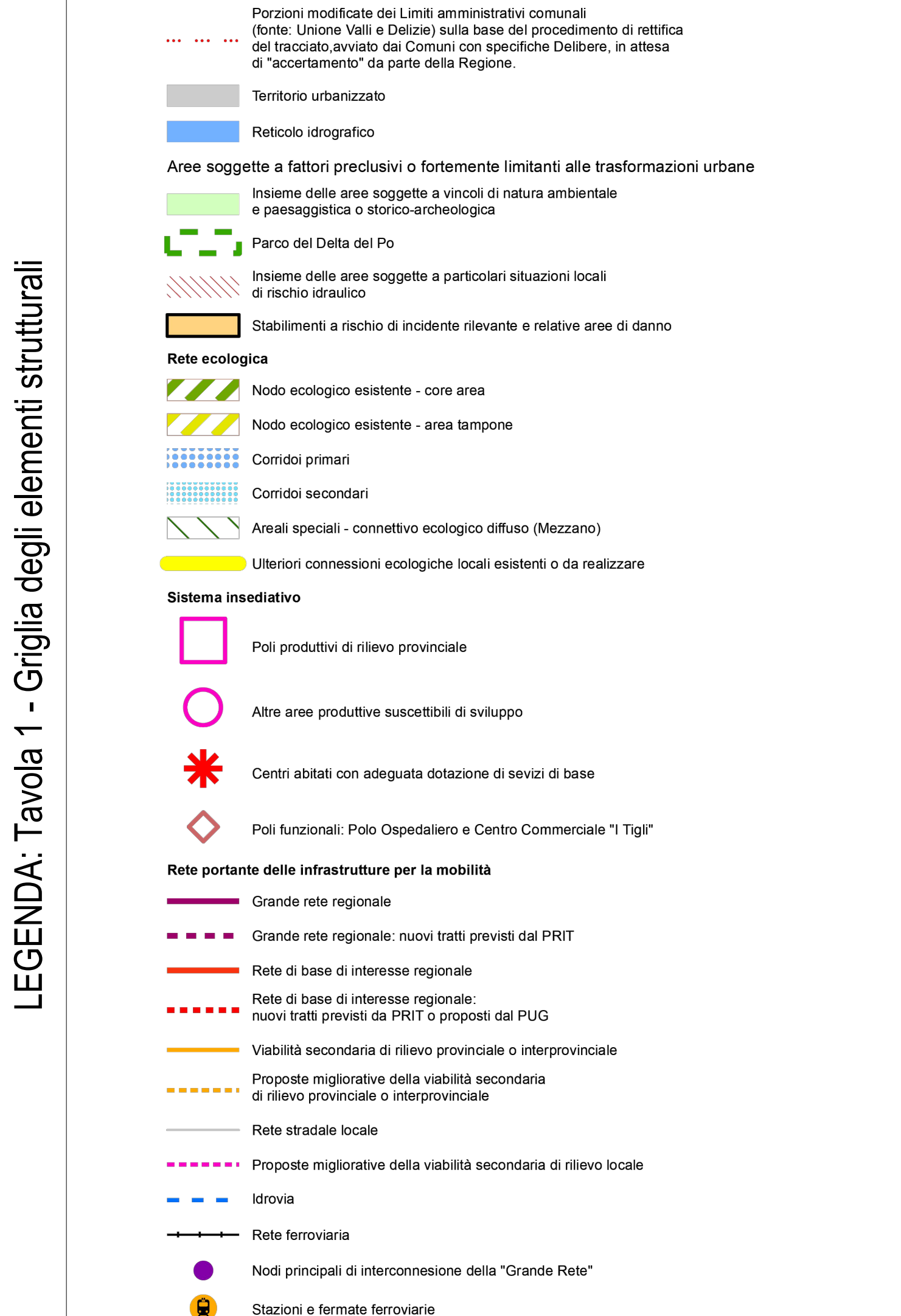
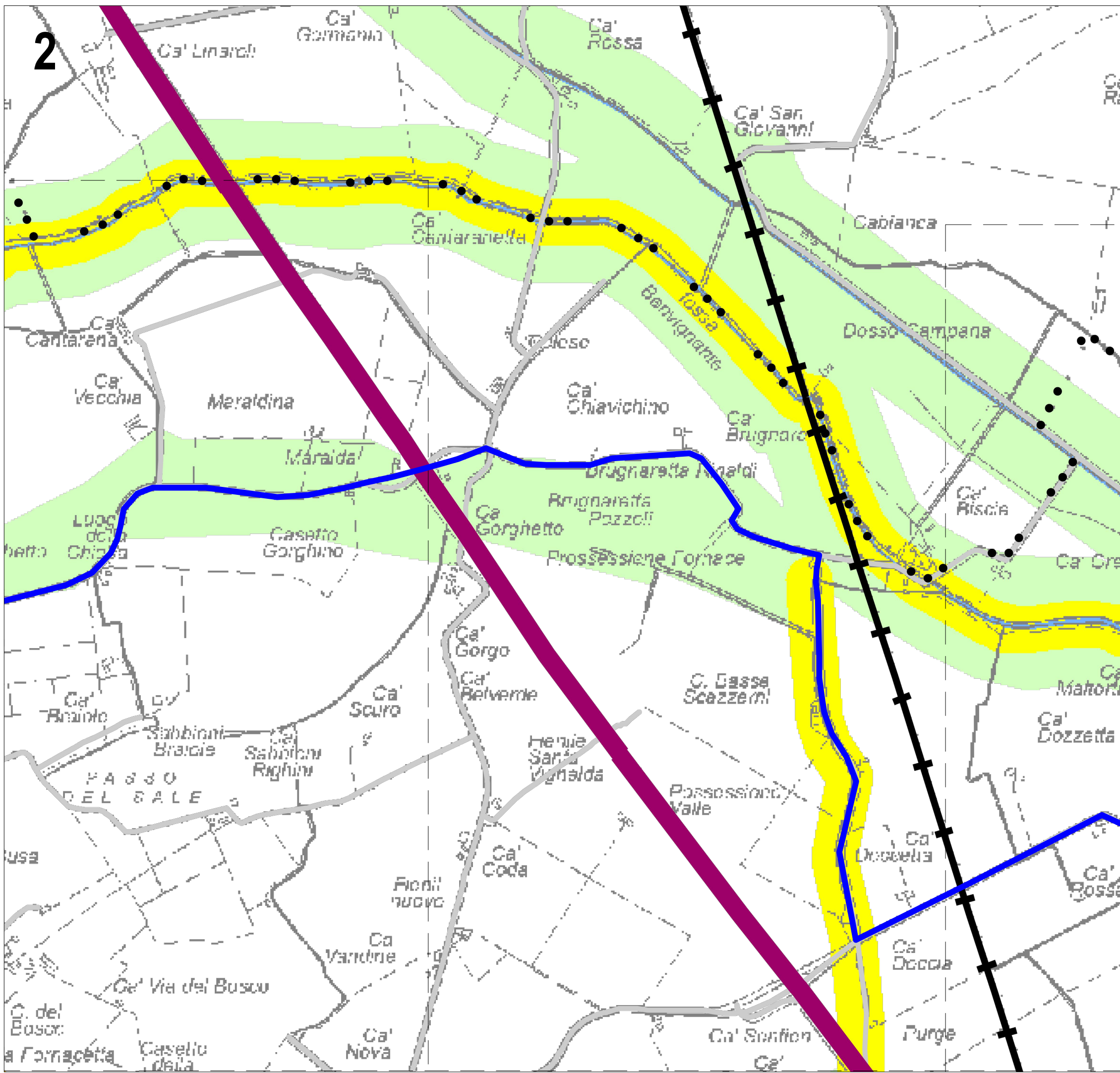
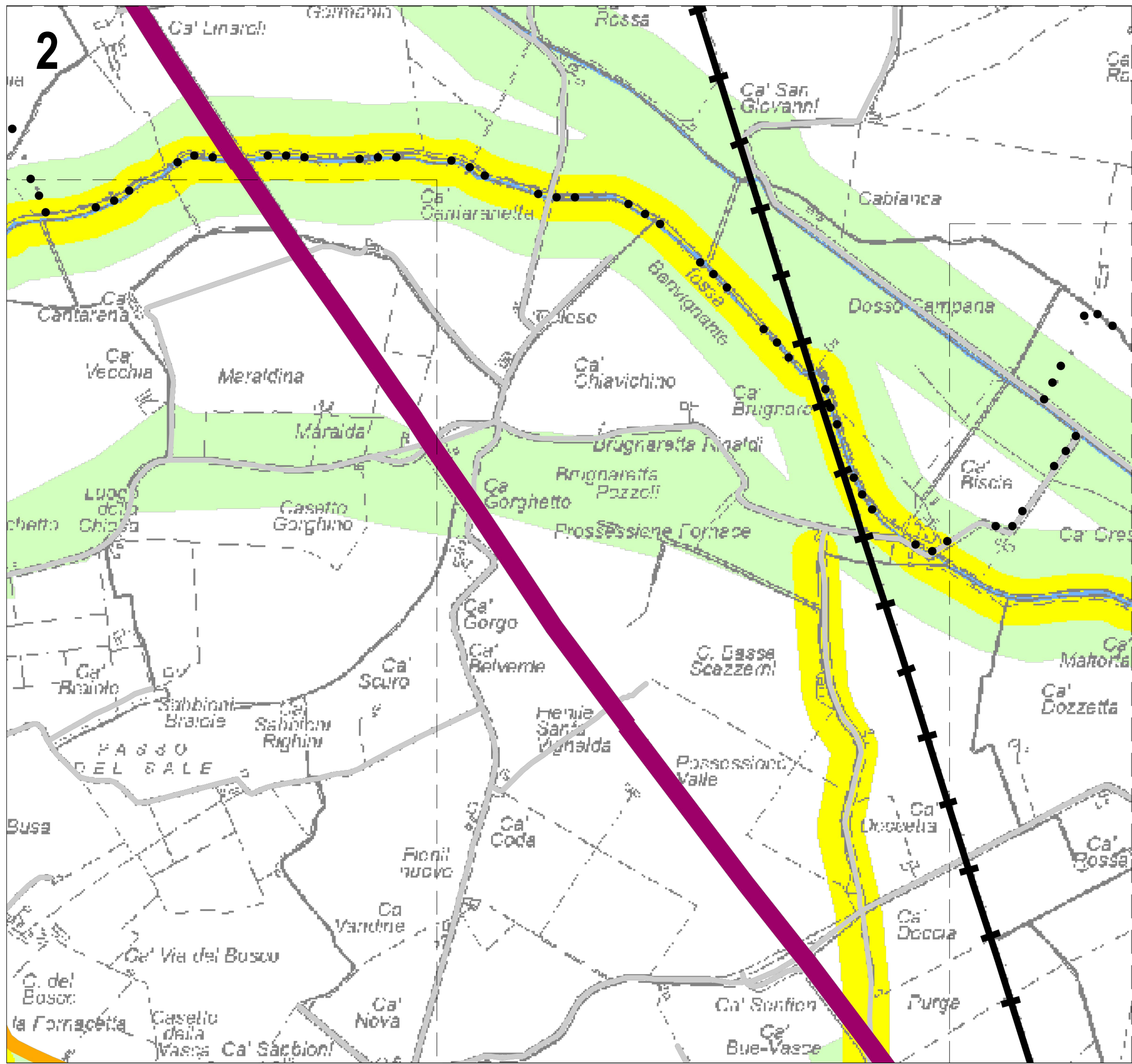
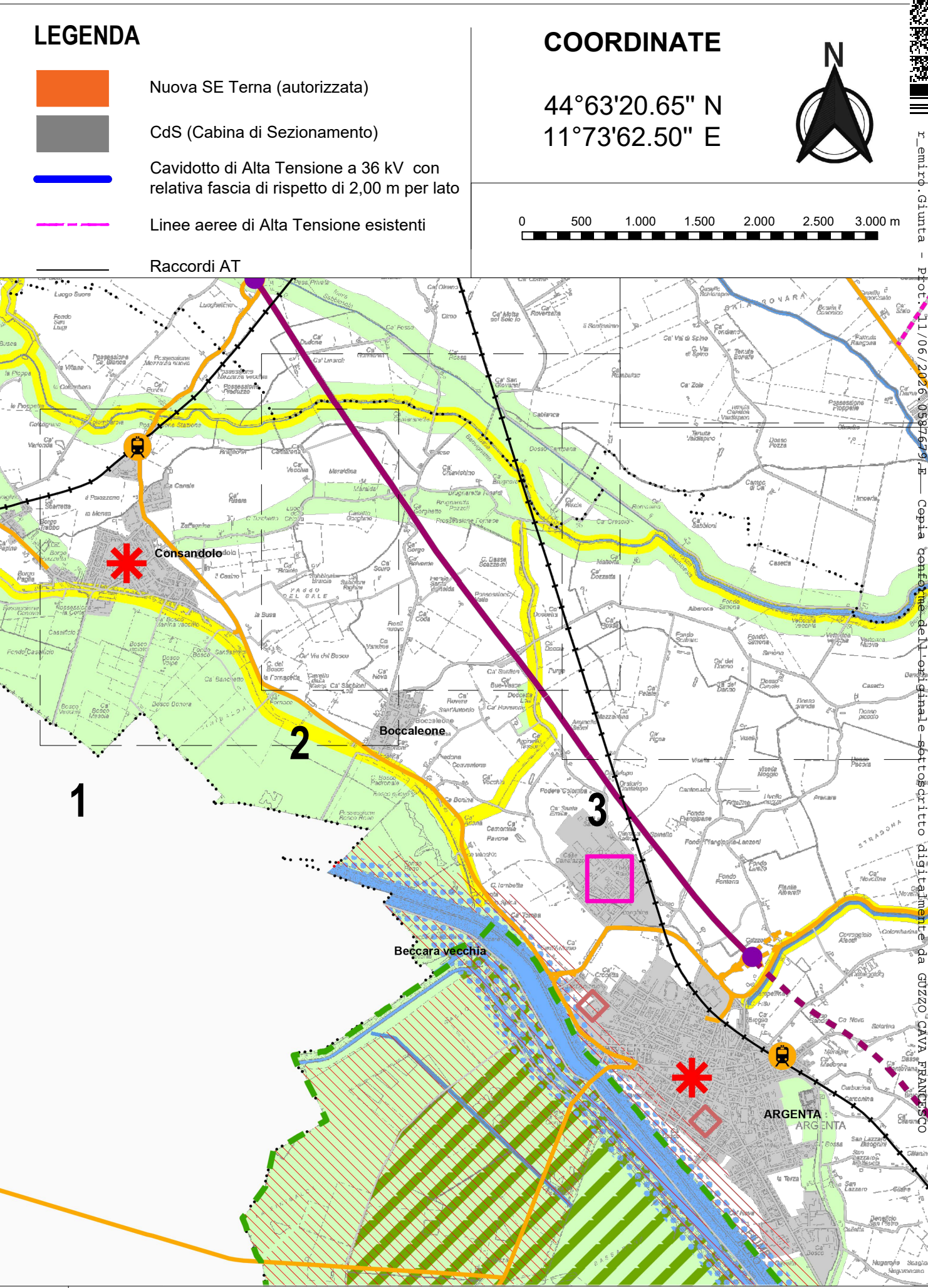
REGIONE EMILIA ROMAGNA
COMUNE DI MOLINELLA (BO)
COMUNE DI ARGENTA (FE)
COMUNE DI PORTOMAGGIORE (FE)

ELABORATO : Inquadramento cavidotto su:
Piano Urbanistico Generale - Valli e Delizie - Comuni di Argenta e Portomaggiore (FE)

FORMATO	CODICE ELABORATO	SCALA
A1	FL_MOL_R.24.a1	1:10.000

COMMITTENTE:
MOLINELLA ENERGY S.R.L.
Via Morgone n.14 – 40062 Molinella (BO)
P.I. 0424322109

PROGETTISTI:
FLO.REN
ENERGY
Flo.Ren S.R.L.
Via Giorgio Baglivi 3 - 00161 Roma (RM)
P.IVA e C.F. 14140331001
info@florenweb.com

PALMA INVESTIMENTI e SERVIZI S.r.l.
Viale del Monte Oppio, 24 - 00184 Roma (RM)
P.IVA e C.F. 10530381002
info@palmainvestimenti.it

REV.	DATA	DESCRIZIONE
01	09-25	
02	01-26	

REDATTO	VERIFICATO	APPROVATO
G.A. V.S.	F.D.	F.G.C.